

DEPARTAMENTO DE MERCADO ELÉCTRICO REGIONAL
Semana comprendida del 29 de Junio al 5 de Julio del 2014
GUATEMALA, GUATEMALA

TOTAL TRANSACCIONES EN EL MER

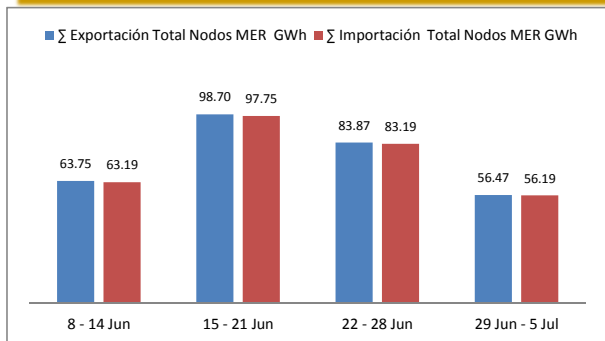

Fuente: Posdespachos Regionales, EOR

PRECIOS NODALES PROMEDIO* EXANTE Y EXPOST EN EL MER (US\$/MWh)

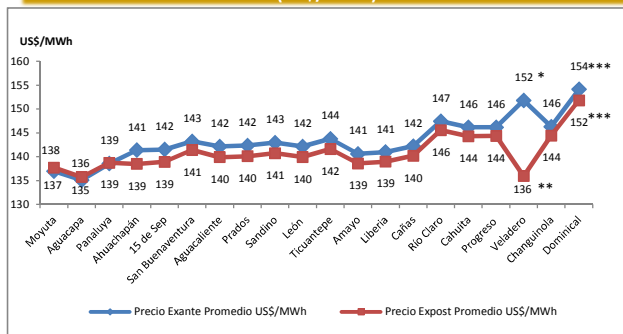

Fuente: Predespachos y posdespachos regionales, EOR

Notas: Ver novedades del Mercado Eléctrico Regional.

Para el nodo Veladero: * Los precios exante corresponden al promedio del 29 de junio al 5 de julio. ** Los precios expost corresponden al promedio del 29 al 30 de junio, ya que hasta dicha fecha hubieron registros en los posdespachos regionales.

*** Para el nodo Dominical ambos precios corresponden al promedio del 1 al 5 de julio.

INYECCIONES DE ENERGÍA POR PAÍS (MWh)

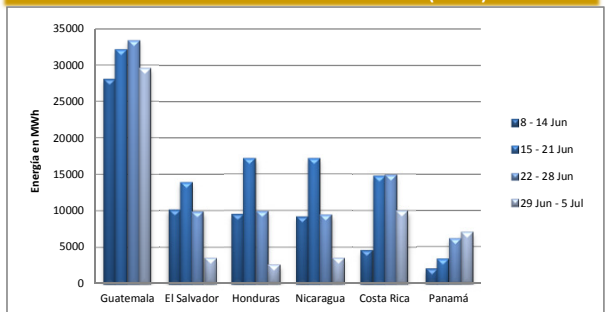

Fuente: Posdespachos diarios, EOR

RETIROS DE ENERGÍA POR PAÍS (MWh)

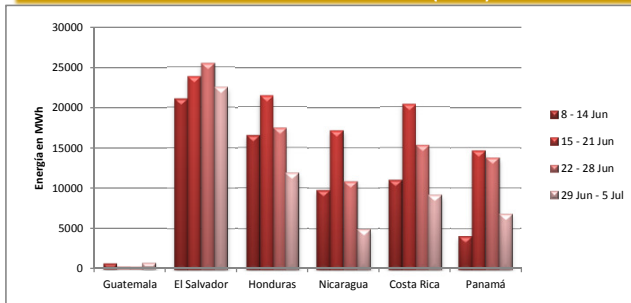

Semana	Guatemala	El Salvador	Honduras	Nicaragua	Costa Rica	Panamá	Total Retiros MER
8 - 14 Jun	621	21,100	16,538	9,803	11,043	4,082	63,187
15 - 21 Jun	212	23,880	21,443	17,186	20,382	14,650	97,753
22 - 28 Jun	231	25,488	17,463	10,877	15,342	13,791	83,192
29 Jun - 5 Jul	700	22,564	11,904	4,984	9,194	6,845	56,191

INTERCAMBIOS NETOS DE ENERGÍA EN LA REGIÓN (MWh)

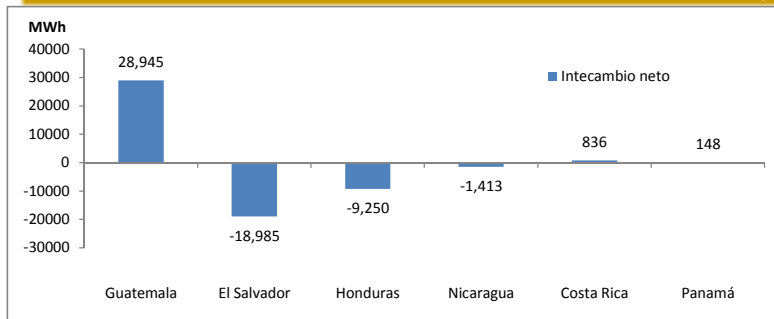

Fuente: Posdespachos diarios, EOR

Se observa que Guatemala fue el mayor exportador neto en la región. Los importadores netos fueron El Salvador, Honduras y Nicaragua.

INYECCIONES DE ENERGÍA POR NODO

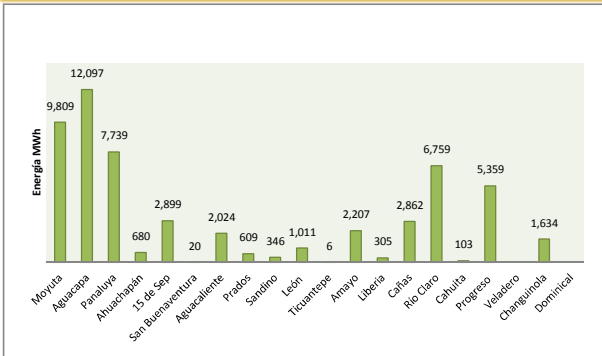

Fuente: Posdespachos diarios, EOR

RETIROS DE ENERGÍA POR NODO

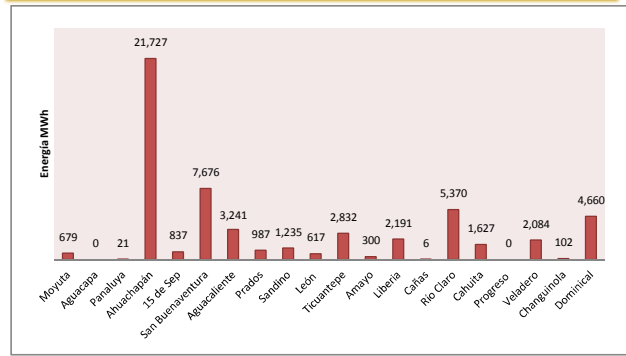

EXPORTACIONES DE ENERGÍA DE GUATEMALA AL MER POR AGENTE

Agente Exportador	MWh semana	% Participación
PQP	2,114	7%
San Diego	6,049	21%
Generadora del Este	507	2%
Genor	1,672	6%
ESI	18	0.1%
EGEE-INDE	370	1%
Electrogeneración	16	0.1%
Duke	3,877	14%
Santa Ana	3,080	11%
Biomass Energy	1	0.004%
Poliwatt	3,998	14%
Merelec	117	0.4%
Mayoristas de Electricidad	113	0.4%
Comercia Internacional S.A.	2,789	10%
Electronova	1,118	4%
Energía para el Desarrollo	1,394	5%
Comegsa	1,444	5%
Total	28,679	100%

Fuente: Programas diarios, AMM

TIPO DE OFERTAS DE INYECCIÓN (MWh)

Oportunidad	Contratos	Total Ofertas de Inyección
1,303	27,375	28,679
5%	95%	100%



Fuente: Programas diarios, AMM

CAPACIDADES MÁXIMAS DE TRANSFERENCIA ENTRE ÁREAS DE CONTROL DEL SER (MW)

Máximas Capacidades de Transferencia Norte → Sur (MW), 5 de julio de 2014

	Guatemala - El Salvador + Guatemala - Honduras	El Salvador - Honduras	Honduras - Nicaragua	Nicaragua - Costa Rica	Costa Rica - Panamá
Mínima	250	260	200	160	100
Media	240	150	120	190	70
Máxima	200	170	100	80	60

* Como referencia se tomó el último día de la semana en mención.

* Restricción a la exportación y porteo Norte-Sur entre Costa Rica y Panamá por ejecución del SOLMANT 63 (indisponibilidad de la línea Tejar - Coronado), que reduce las Máximas Capacidades de Transferencia de 110 a 70 MW (de 06:00 a 16:59 horas) y de 100 a 60 MW (de 17:00 a 21:59 horas), desde el 23 de junio al 14 de septiembre 2014.

NOVEDADES EN EL MERCADO ELÉCTRICO REGIONAL

De acuerdo a los posdespachos regionales y la lista de Nodos de Enlace Regionales Operativos publicados por el Ente Operador Regional en su página electrónica, a partir del 1 de julio de 2014 hubo un cambio topológico en la red de Panamá y se ha modificado el nodo de enlace de la línea SIEPAC entre las áreas de control de Costa Rica y Panamá (antes el nodo de enlace SIEPAC era Veladero código 6182 y ahora el nodo de enlace SIEPAC es Dominical código 6440).